



## REGOLAMENTO: 3° CEREAL NIGHT RUN

6 GIUGNO 2026

### 9° PROVA DEL CIRCUITO “VERONA CON LA CORSA”

#### ORGANIZZAZIONE

ASD ATLETICA CEREAL VR798 (presso Cereal, VR), organizza l'evento 3° CEREAL NIGHT RUN , gara competitiva di corsa su strada di 5 km omologati che avrà luogo il giorno 6 giugno 2026 inserita in Calendario Nazionale Fidal.

#### PROGRAMMA

- Ore 17:00 apertura segreteria
- Ore 17:30 ritrovo giuria e concorrenti presso centro sportivo “Pelaloca” di Cereal (Via Monti Lessini, 5)
- Ore 19:00 partenza 1° batteria da via Monti Berici (tempo limite gara: 45min) -> tempo dichiarato dai 19min in su
- Ore 20:00 partenza 2° batteria “elite” sotto i 19 minuti

#### CARATTERISTICHE DEL PERCORSO

La competizione maschile e femminile si svolge su un percorso pianeggiante di 2 giri da 2.5 km per un totale di 5 km, omologati Fidal, lungo le vie del paese. Il punto di partenza e di arrivo è diverso per permettere il giusto chilometraggio. Il tempo massimo è di ore 1:15. Le strade del percorso saranno chiuse al traffico e comunque presidiate da addetti preposti.

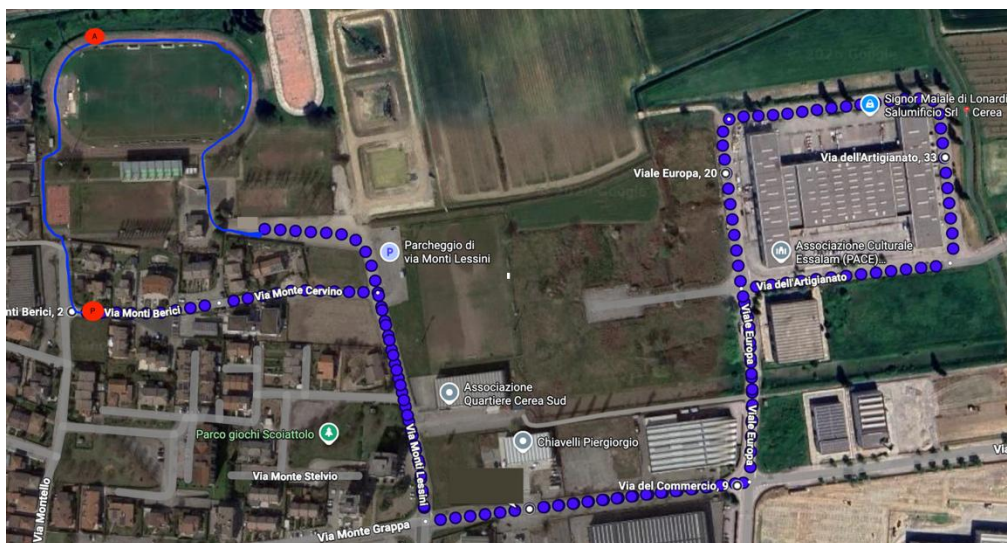



## REQUISITI DI PARTECIPAZIONE

In base a quanto previsto dalle “Norme per l’Organizzazione delle Manifestazioni Non Stadia” emanate dalla FIDAL, possono partecipare atleti tesserati in Italia limitatamente alle persone da 16 anni in poi (millesimo d’età) in possesso di uno dei seguenti requisiti

- Atleti tesserati per il 2026 per società affiliate alla FIDAL
- Atleti italiani e stranieri in possesso di Runcard (valevole come assicurazione sportiva e permesso a competere) e Atleti tesserati per un Ente di Promozione Sportiva (Sez. Atletica), in possesso di Runcard-EPS, limitatamente alle persone da 20 anni in possesso di un certificato medico di idoneità agonistica specifica per l’atletica leggera, in corso di validità, che dovrà essere obbligatoriamente consegnato, anche digitalmente, alle società organizzatrici di ciascuna manifestazione.
- Atleti italiani/stranieri non tesserati in Italia in possesso di tessera di club affiliati a Federazioni Estere di Atletica Leggera riconosciute dalla World Athletics. All’atto dell’iscrizione dovranno in alternativa presentare l’autocertificazione di possesso della tessera riconosciuta dalla World Athletics. L’autocertificazione andrà poi, comunque, firmata in originale al momento del ritiro del pettorale.

Note importanti:

- non verranno accettati certificati medici che non riportino la dicitura: sport praticati “ATLETICA LEGGERA”

## ATLETI CON STROLLER

X Non sono ammessi

.. Sono ammessi alla partecipazione atleti con stroller nel numero massimo di \_\_\_\_\_. Gli atleti dovranno essere in possesso di uno dei requisiti di partecipazione. La partenza è prevista alle ore \_\_:\_\_





## ATLETI ÉLITE

..Tutti gli atleti partecipanti sono considerati élite (Regola 1 R.T.I)

X Sono da considerarsi élite gli uomini in possesso dei requisiti indicati in tabella in possesso dei pettorali dal numero \_\_\_ al numero \_\_\_ e le donne dal numero \_\_\_ al numero \_\_\_ con un tempo dichiarato inferiore ai 19 minuti

## COSTO

€10 fino al 31/03/26

€15 fino al 30/04/26

€18 fino al 03/06/26

€20 iscrizioni sul posto il giorno stesso

Termine iscrizioni: 3 Giugno 2026.

Il pagamento avviene tramite il portale ID Chronos relativo alla nostra gara (<https://live.idchronos.it/it/gara/8086/3-cerea-night-run>).

## CRONOMETRAGGIO E CLASSIFICHE

La misurazione dei tempi viene effettuata con chip; le stesse sono convalidate dal Delegato Tecnico/Giudice d'Appello.

Servizio di cronometraggio: ID Chronos

## ORDINE D'ARRIVO

Per ogni atleta verrà rilevato il tempo ufficiale dallo sparo al traguardo. Il tempo massimo per concludere la gara è fissato in 45 min. Dopo tale limite gli atleti non saranno inseriti nell'ordine di arrivo e chiunque risultasse sul percorso di gara è tenuto al rispetto delle norme del codice stradale, dopo questo tempo l'organizzazione non sarà in grado di garantire la chiusura del percorso di garantire la chiusura del percorso di gara. È previsto il servizio "scopa".

## RITIRO PETTORALI

Il pettorale di gara è personale e non può essere ceduto né scambiato. Deve venire posizionato in modo tale da essere interamente visibile, non può essere piegato e deve rimanere integro. La busta con il numero di gara ed il chip dovrà essere ritirata il giorno della gara presso la segreteria.





Al ritiro del pettorale è necessario esibire un documento d'identità. Sarà possibile consegnare pettorali mediante deleghe Societarie.

#### INFORMAZIONI E NOTE LOGISTICHE

Servizio docce e spogliatoi maschili e femminili  
Servizio deposito borse.

Ogni atleta potrà consegnare, nell'area appositamente predisposta, la propria sacca con gli indumenti agli addetti preposti al servizio.

La sacca sarà riconsegnata al termine della gara, **ESCLUSIVAMENTE** esibendo il proprio pettorale.

Si consiglia di non inserire nella propria sacca oggetti di valore.

Pur garantendo la massima cura nella custodia delle sacche, l'organizzazione non risponderà di eventuali furti.

Ampia possibilità di parcheggio non custodito. L'organizzazione declina ogni responsabilità circa la custodia delle auto.

#### MONTEPREMI

Posizione	Maschile	Femminile
1°	Buono Amazon € 150,00	Buono Amazon € 150,00
2°	Buono Amazon € 125,00	Buono Amazon € 125,00
3°	Buono Amazon € 100,00	Buono Amazon € 100,00
4°	Buono Amazon € 75,00	Buono Amazon € 75,00
5°	Buono Amazon € 50,00	Buono Amazon € 50,00

A tutti i partecipanti ricco pacco gara.

Premiati i primi tre classificati MASCHILE e FEMMINILE delle cat. Allievi – Juniores – Assoluti- S35 - S40 - S45 - S50 - S55 - S60 - S65 - S70 e oltre con premi in natura

I PREMI dovranno essere ritirati il giorno della gara.





## SICUREZZA ED ASSISTENZA MEDICA

Sicurezza ed Assistenza Medica saranno assicurate dal personale sanitario della Croce Rossa e dal medico presente il giorno della manifestazione.

Il personale sanitario è organizzato per portare assistenza alle persone che ne abbiano bisogno tramite ambulanza.

Come da piano sanitario ogni atleta deve ritirarsi immediatamente dalla gara se ciò gli viene ordinato dal medico responsabile dell'evento.

## RECLAMI E NORME DISCIPLINARI

Eventuali reclami dovranno essere presentati nel rispetto delle norme FIDAL. La partecipazione con pettorale di un altro atleta, la cessione del pettorale ad altri o altro fatto grave che verrà rilevato dal Gruppo Giudici Gare, causerà l'estromissione dalla classifica e la squalifica dalla manifestazione oltre a possibili altre sanzioni.

## DICHIARAZIONE DI RESPONSABILITA'

Con l'iscrizione alla 3° CEREAL NIGHT RUN – YOTTA CORE, l'atleta dichiara:

- di conoscere ed accettare il regolamento della manifestazione, pubblicato sul sito: [www.atleticacerea.it](http://www.atleticacerea.it)

- Il concorrente dichiara inoltre espressamente sotto la propria responsabilità, non solo di aver dichiarato la verità (art. 2 legge 04/01/1968 n. 15 come modificato dall'art.3 comma 10 legge 15/05/1997 n. 127), ma di esonerare gli organizzatori da ogni responsabilità, sia civile che penale, per danni a persone e/o cose da lui causati o a lui derivati.

## DIRITTO D'IMMAGINE

Con l'iscrizione alla "3° CEREAL NIGHT RUN", il partecipante autorizza espressamente l'organizzazione, unitamente agli sponsor e i media partner, all'utilizzo gratuito di immagini fisse e/o in movimento ritraenti la propria persona, prese in occasione della sua partecipazione all'evento.

La presente autorizzazione all'utilizzo della propria immagine deve intendersi prestata a tempo indeterminato e senza limiti territoriali in tutto il mondo, per l'impiego in pubblicazioni e filmati vari, ivi inclusi - a mero titolo esemplificativo e non limitativo - materiali promozionali e/o pubblicitari e realizzati su tutti i supporti.





L'organizzazione potrà, inoltre, cedere a terzi, propri partner istituzionali e commerciali, i diritti di utilizzazione previsti nel presente accordo.

## DISPOSIZIONI FINALI

L'Associazione si riserva di modificare, dopo approvazione FIDAL, il presente regolamento in qualunque momento al fine di garantire una migliore organizzazione della gara.

Eventuali modifiche a servizi, luoghi ed orari saranno comunicate ai partecipanti iscritti tramite e-mail, o saranno riportate sul sito internet [www.atleticacerea.it](http://www.atleticacerea.it).

Per quanto non contemplato dal presente regolamento vigono le norme tecniche statutarie della FIDAL. Con la compilazione della scheda d'iscrizione si sottoscrive quanto stabilito dal Regolamento (UE) 2016/679 General Data Protection Regulation (G.D.P.R.). La partecipazione alla manifestazione comporta l'autorizzazione al trattamento, con mezzi informatici o meno, dei dati personali da parte del Comitato Organizzatore e dei terzi operanti per suo conto, ed alla loro utilizzazione per lo svolgimento degli adempimenti inerenti alla manifestazione da parte dell'organizzatore e dei terzi operanti per suo conto.

## INFORMAZIONI E CONTATTI

Website: [www.atleticacerea.it](http://www.atleticacerea.it)

Instagram: [atleticacerea](https://www.instagram.com/atleticacerea/) / [cereanightrun](https://www.instagram.com/cereanightrun/)

E-mail: [info@atleticacerea.it](mailto:info@atleticacerea.it)

Telefono +39 392 030 7113

